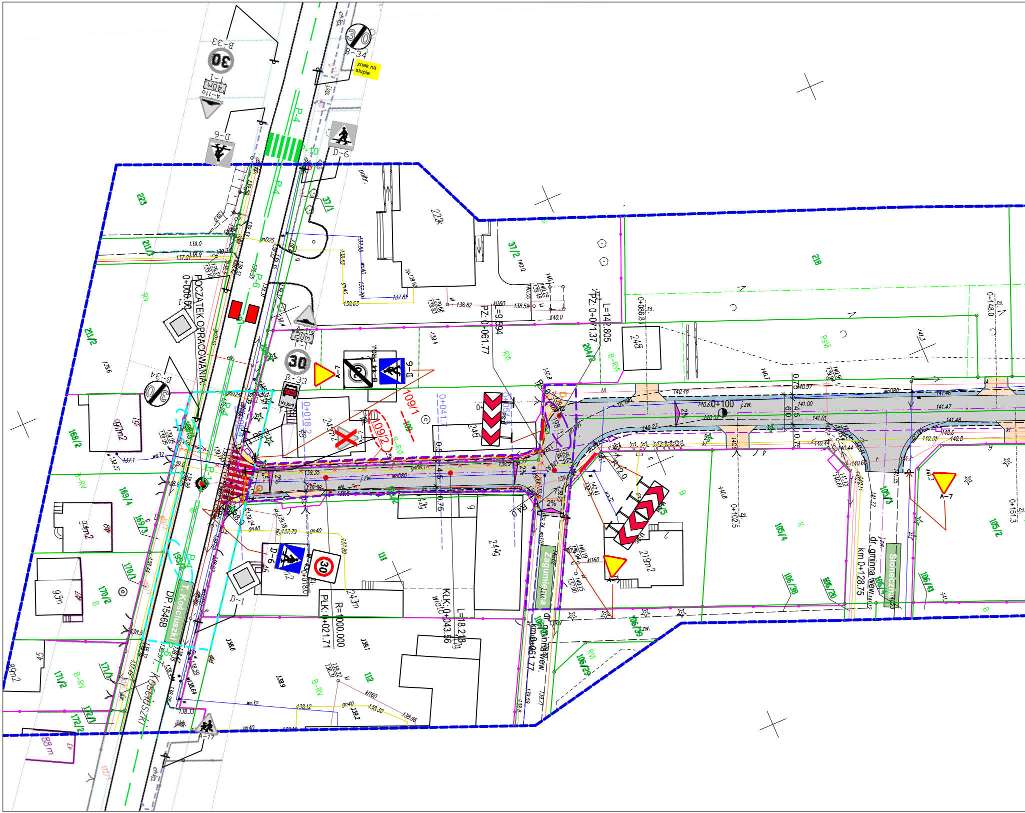
B-33
30
A-11a
40m
A-1
D-6
B-34
znak na słupie
P-4
P-10
P-6
P-1
222k
248
246
244g
219m2
245m2
243m
94m2
97m2
93m
89m2
88m
223
211/1
211/2
218
37/1
37/2
204/2
168/2
169/4
169/3
170/1
170/2
171/1
171/2
172/1
172/2
109/1
109/2
105/3
105/4
105/2
106/38
106/39
106/20
106/41
106/23
111
112
RV
B-RV
RM
B-RW
PsM
B
K
polbr.
POCZĄTEK OPRACOWANIA
0+000.00
0+018.2
0+041.7
0+100
0+086.8
0+102.5
0+148.0
0+151.3
PZ.0+061.77
PZ.0+071.37
L=142.805
T=9.594
PK.0+021.71
R=1000.00
L=18.218
KŁK.0+043.56
R=12.0
km 0+128.75
dr. gminna wew.
dr. gminna wew.
A-7
A-17
B-33
B-44 PROJ.
D-6
D-1
30
20m
T-1
Kościuszki
T. Kościuszki
DP.1546B
Zagumienna
Słoneczna
Wyjazd
2%
6.0
4.5
0.75
j.zw.
139.0
137.81
138.9
138.6
139.4
140.8
141.00
141.47
141.48
140.35
140.6
140.8
139.35
139.18
138.63
137.81
137.79
138.12
138.30
138.96
139.2
138.6
138.9
139.1
138.5
138.33
137.1
139.07
wo32
wo40
gn40
kl160
kl
gnD25
eN

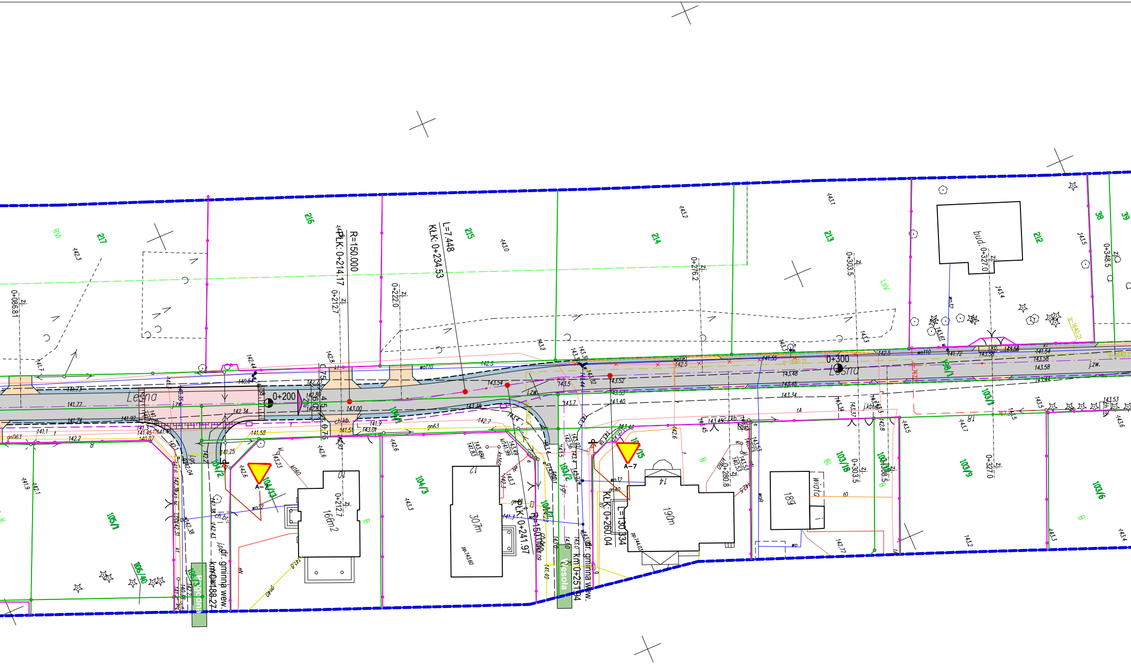
Leśna
0+200
0+300
R=150.000
PLK: 0+214.17
L=7.448
KLK: 0+234.53
PLK: 0+241.97
KLK: 0+260.04
L=130.834
R=150.000
dr. gminna wew.
km 0+188.27
km 0+251.04
Pogodna
Wesoła
217
216
215
214
213
212
38
39
104/1
104/2
104/3
104/13
104/15
104/14
103/2
103/18
103/19
103/9
103/6
103/1
105/1
105/40
RV
LsV
B
Bi
bud. 0+327.0
0+086.81
0+212.7
0+222.0
0+276.2
0+303.5
0+348.5
0+280.8
0+308.5
0+327.0
166m2
307m
190m
189
wiata
14
12
10
A-7
j.zw.
ch.kb.
ch.br.
gn63
wo110
wo32

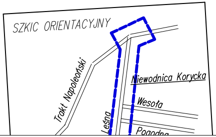
SZKIC ORIENTACYJNY
Trakt Napoleoński
Niewodnica Korycka
Wesoła
Leśna
Pogodna

MAPA DO CELÓW PROJEK

Oznaczenia kancelaryjne zgłoszonej pracy geodezyjnej

MIEJSCOWOŚĆ

Jednostka ewidencyjna Identyfikator
nazwa

Obręb ewidencyjny Identyfikator
nazwa

SKALA MAPY

Nazwa układu współrzędnych prostokątnych płaskich
wysokościowych

Oznaczenie granic obszaru, który był

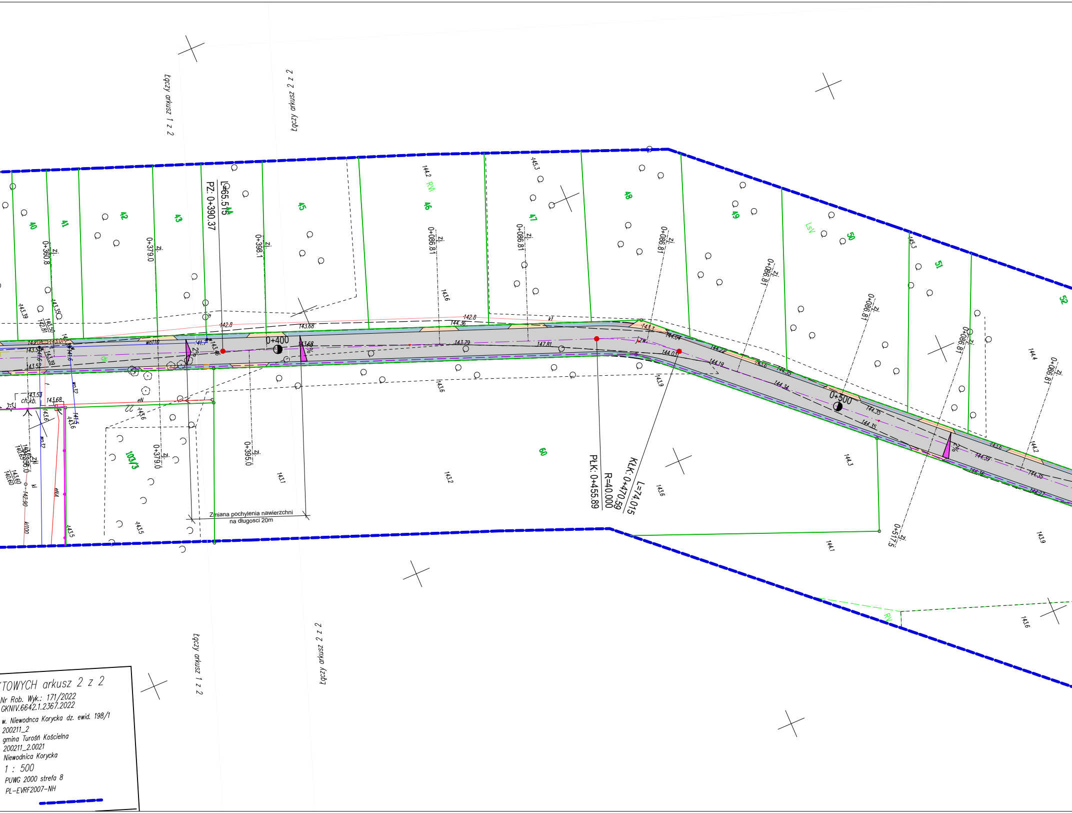
Łączy arkusz 1 z 2
Łączy arkusz 2 z 2
40
41
42
43
44
45
46
47
48
49
50
51
52
60
103/3
RVI
LsV
RV
L=65.515
PZ: 0+390.37
0+360.8
0+379.0
0+398.1
0+395.0
0+086.81
0+517.5
zj.
0+400
0+500
2%
PŁK: 0+455.89
R=40.000
KŁK: 0+470.59
L=74.015
Zmiana pochylenia nawierzchni
na długości 20m
ch.kb.
144.2
145.3
143.6
142.8
144.36
143.68
143.79
147.81
144.04
144.03
144.19
144.35
144.39
144.3
143.9
143.2
143.1
143.5
144.1
144.4

YTOWYCH arkusz 2 z 2
Nr Rob. Wyk.: 171/2022
GKNIV.6642.1.2367.2022
w. Niewodnica Korycka dz. ewid. 198/1
200211_2
gmina Turośń Kościelna
200211_2.0021
Niewodnica Korycka
1 : 500
PUWG 2000 strefa 8
PL-EVRF2007-NH

Gmina Turośń Kościelna
ul. Białostocka 5
18-106 Turośń Kościelna
NIP 966-183-78-86

WÓJT
mgr Grzegorz Jakuć

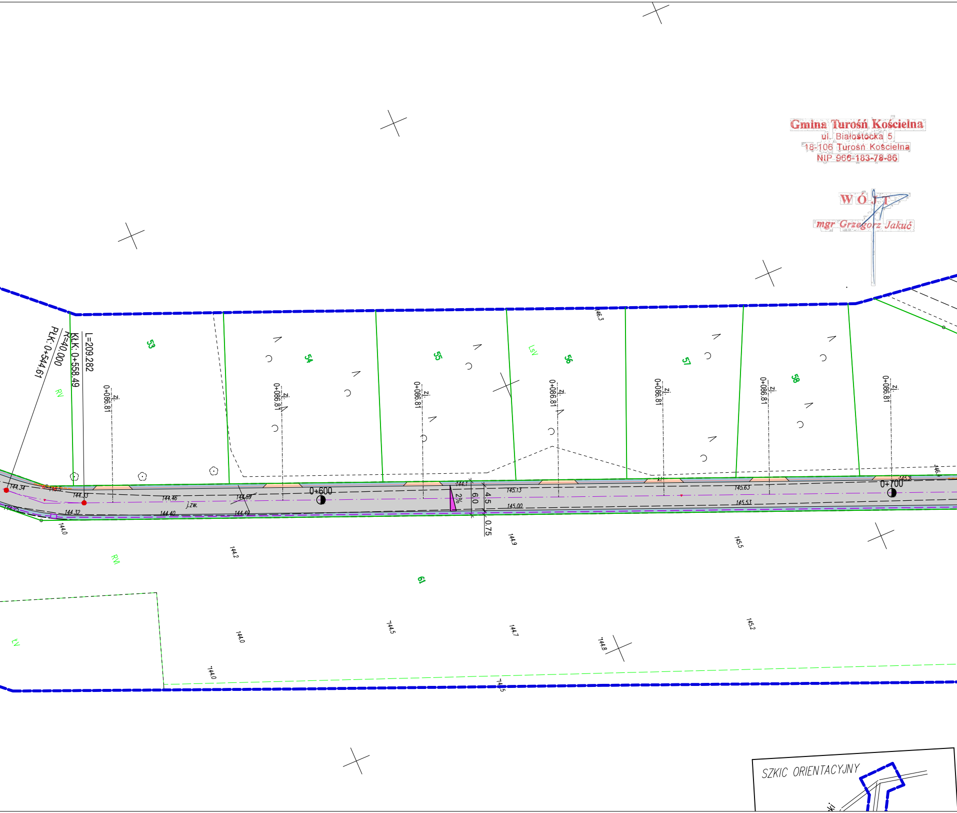
L=209.282
KŁK: 0+558.49
R=40.000
PŁK: 0+544.61
53
54
55
56
57
58
61
RV
LsV
LV
0+086.81
zj.
0+600
0+700
2%
6.0
4.5
0.75
j.zw.
144.34
144.33
144.32
144.46
144.40
144.59
144.49
144.1
145.13
145.00
145.63
145.53
144.0
144.2
144.9
145.5
144.5
144.7
144.8
145.2
146.3
SZKIC ORIENTACYJNY

PROJEKT STAŁEJ ORGANIZACJI RUCHU

SKALA 1:500

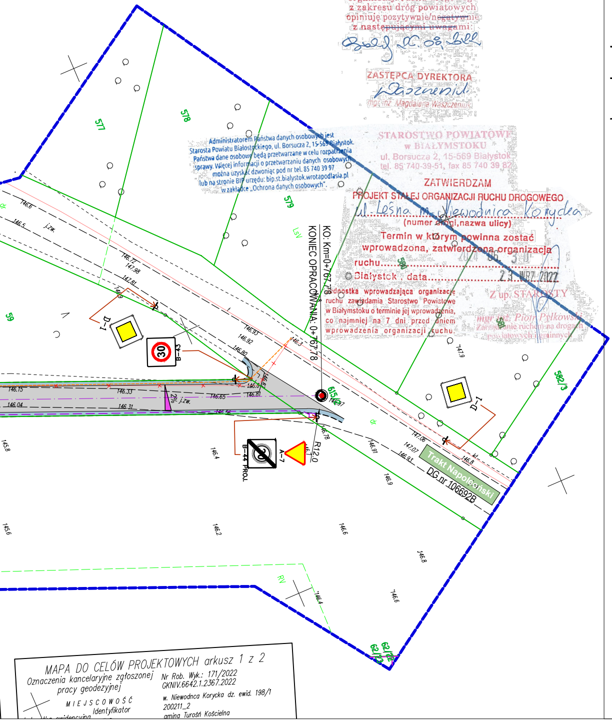
577
578
579
580
581
582/3
59
615/3
62/12
62/11
146.6
146.5
j.zw.
146.72
147.98
142.81
146.9
D-1
B-43
30
146.93
146.92
146.80
146.3
146.15
146.33
146.65
146.81
146.04
146.31
146.56
2%
146.0
146.37
146.78
B-44 PROJ.
A-7
R12,0
146.4
145.8
146.91
147.06
147.07
146.93
146.8
147.9
Trakt Napoleoński
DG nr 106692B
KO: Km=0+767.78
KONIEC OPRACOWANIA: 0+767.78
LsV
RV
146.9
146.6
146.8
146.2
145.6
146.6
146.4

Powiatowy Zarząd Dróg w Białymstoku
Zaścianki, ul. Szosa Baranowicka 37
15-522 Białystok
tel. 85 740-22-17, 85 740-21-49
fax 85 740-22-19
NIP 966-13-79-142

PROJEKT
organizacji ruchu drogowego
z zakresu dróg powiatowych
opiniuję pozytywnie/n~~egatyw~~nie
z nast~~ępującymi uwag~~ami:
Bez uwag 10.08.22

ZASTĘPCA DYREKTORA
Waszczeniuk
mgr inż. Magdalena Waszczeniuk

Administratorem Państwa danych osobowych jest Starosta Powiatu Białostockiego, ul. Borsucza 2, 15-569 Białystok. Państwa dane osobowe będą przetwarzane w celu rozpatrzenia sprawy. Więcej informacji o przetwarzaniu danych osobowych można uzyskać dzwoniąc pod nr tel. 85 740 39 97 lub na stronie BIP urzędu: bip.st.bialystok.wrotapodlasia.pl w zakładce „Ochrona danych osobowych".

STAROSTWO POWIATOWE w BIAŁYMSTOKU
ul. Borsucza 2, 15-569 Białystok
tel. 85 740-39-51, fax 85 740 39 82

ZATWIERDZAM
PROJEKT STAŁEJ ORGANIZACJI RUCHU DROGOWEGO
ul. Leśna m. Niewodnica Korycka
(numer drogi,nazwa ulicy)
Termin w którym powinna zostać wprowadzona, zatwierdzona organizacja ruchu 2024. 06. 30
Białystok, data 23 WRZ 2022
Jednostka wprowadzająca organizację ruchu zawiadamia Starostwo Powiatowe w Białymstoku o terminie jej wprowadzenia, co najmniej na 7 dni przed dniem wprowadzenia organizacji ruchu.

Z up. STAROSTY
mgr inż. Piotr Półkowski
Zarządzanie ruchem na drogach powiatowych i gminnych

LEGENDA:

Oznakowanie pionowe/poziome:

- 🟩 Istniejące oznakowanie poziome
- 🟥 Projektowane oznakowanie poziome
- ▽ A-7 Projektowane oznakowanie pionowe
- ▽ A-7 Istniejace oznakowanie pionowe do pozostawienia w stanie obecnym
- ☒ A-7 Istniejace oznakowanie pionowe do demontażu
- 🟥 Istniejace progi wyspowe

Projekt – ~~szkic~~
organizacji ruchu opiniuję
pozytywnie – ~~negatywnie~~
z następującymi warunkami
2022 -08- 04
KOMENDANT MIEJSKI POLICJI
w Białymstoku
z up. Asystent Zespołu Organizacji Służby
i Profilaktyki Społecznej
Wydziału Ruchu Drogowego
Komendy Miejskiej Policji w Białymstoku
asp. szt. Wojciech Chmieleński

Projektowany układ drogowy

- ▨ **Nawierzchnia jezdni** (kostka betonowa)
- ▨ **Nawierzchnia zjazdów** (kostka betonowa)
- ▨ **Nawierzchnia poboczy** (kostka betonowa)
- ▨ **Nawierzchnie zieleńców** (dowiązanie do terenu)
- ▨ **Nawierzchnia chodników** (kostka betonowa)
- ▨ **Rampy dla pieszych** (płyty betonowe 35x35 o fakturze rozpoznawalnej przez niewidomych)
- ▨ **Nawierzchnia wyniesiona** (kostka betonowa)
- **Krawężnik betonowy 15x30 cm wyniesiony**
- **Krawężnik betonowy 15x30 cm wtopiony**
- **Obrzeże betonowe 8x30 cm**
- **Obrzeże betonowe 6x20 cm**
- **Krawędź jezdni**

DROGOWIEC Sp. z o.o.

DROGOWIEC Sp. z o.o.
ul. Upalna 1A lok. 58; 15-668 Białystok
tel. 796 166 476; e-mail: biuro@spdrogowiec.pl
KRS 0000583625; NIP: 9662100389; REGON: 362887758

INWESTOR:	Gmina Turośń Kościelna ul. Białostocka 5 18-106 Turośń Kościelna		
NAZWA OBIEKTU:	Rozbudowa i przebudowa ulicy Leśnej wraz z niezbędną infrastrukturą w Niewodnicy Koryckiej		
STADIUM:	Organizacja ruchu	Numer rys.:	1
NAZWA RYS.:	Projekt stałej organizacji ruchu	Skala:	1:500
ZESPÓŁ AUTORSKI: Branża/Projektant		Data:	07.07.2022
DROGOWA: mgr inż. Łukasz Milewski PDL/0098/POOD/11 PDL/BD/0030/12	Podpis:	DROGOWA: mgr inż. Piotr Jakubecki PDL/0037/POOD/10 PDL/BD/0131/10	Podpis:
DROGOWA: mgr inż. Paweł Sietejko PDL/0103/POOD/12 PDL/BD/0017/13	Podpis:		

MAPA DO CELÓW PROJEKTOWYCH arkusz 1 z 2
Oznaczenia kancelaryjne zgłoszonej pracy geodezyjnej
Nr Rob. Wyk.: 171/2022
GKNIV.6642.1.2367.2022
MIEJSCOWOŚĆ
Identyfikator
w. Niewodnca Korycka dz. ewid. 198/1
200211_2
gmina Turośń Kościelna