Poświadczam, że niniejszy dokument został opracowany w wyniku prac geodezyjnych i kartograficznych, których rezultaty zawiera operat techniczny pozytywnie zweryfikowany. Jednocześnie informuję, że jestem świadomy odpowiedzialności karnej za złożenie fałszywego oświadczenia.	
Identyfikator zgłoszenia prac geodezyjnych	GKNIV.6642.1.2362.2022
Organ służby geodezyjnej, który otrzymał zgłoszenie.	STAROSTA POWIATU BIAŁOSTOCKIEGO
Wykonawca prac geodezyjnych	PUGiK GEO-SERWIS A.Ignatowicz, A.Kamiński s.c.
Nr oraz data sporządzenia dokumentu zawierającego wynik pozytywnej weryfikacji.	GKNIV.6642.1.2362.2022_1 z dn.12.05.2022r.
Imię i nazwisko oraz nr uprawnień zawodowych kierownika prac.	inż. Andrzej Ignatowicz Nr uprawnień 8193

SZKIC ORIENTACYJNY

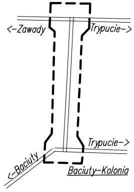

<–Zawady
Trypucie–>
Trypucie–>
<–Baciuty
Baciuty–Kolonia

MAPA DO CELÓW PROJEKTOWYCH arkusz 1 z 2

Oznaczenia kancelaryjne zgłoszonej pracy geodezyjnej		Nr Rob. Wyk.: 170/2022 GKNIV.6642.1.2362.2022
MIEJSCOWOŚĆ		w. Baciuty dz. ewid. 195/4,187/1,185 i inne
Jednostka ewidencyjna	Identyfikator	200211_2
	nazwa	gmina Turośń Kościelna
Obręb ewidencyjny	Identyfikator	200211_2.0001
	nazwa	Baciuty
SKALA MAPY		1 : 500
Nazwa układu współrzędnych	prostokątnych płaskich	PUWG 2000 strefa 8
	wysokościowych	PL-KRON60-NH
Oznaczenie granic obszaru, który był przedmiotem aktualizacji		– – – – –
Oznaczenie i symbol konturu użytku gruntowego, który nie jest ujawniony w bazie danych ewidencji gruntów i budynków		BRAK
data opracowania mapy 28.04.2022	ark. mapy zas.	8.192.12.09.3.2; –.4 8.192.12.14.1.2; –.1.4 –.3.2

PRZEDSIĘBIORSTWO USŁUG
GEODEZYJNYCH I KARTOGRAFICZNYCH
"GEO–SERWIS"
Andrzej Ignatowicz, Andrzej Kamiński s.c.
15–077 Białystok, ul. Warszawska 36
tel. 74 32 479, 0602 357 163
NIP 966–08–37–097

pieczątka
NAZWA / imię i nazwisko Wykonawcy
data i podpis osoby reprezentującej
WYKONAWCĘ

GEODETA UPRAWNIONY

inż. Andrzej Ignatowicz
zaśw. kwalif. 8193

pieczątka
Imię i nazwisko nr uprawnień
oraz data i podpis geodety uprawnionego,
który opracował mapę

INFORMACJA O PUNKATACH OSNOWY PODSTAWOWEJ I SZCZEGÓŁOWEJ W GRANICACH OPRACOWANIA

Nr punktu
819212.1.10130
819212.1.10420

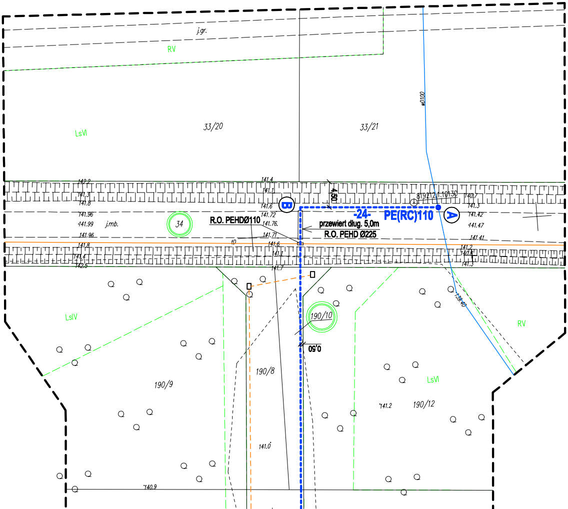

j.gr.
RV
LsVI
33/20
33/21
w0100
142.2
141.3
141.8
141.96
141.99
j.mb.
141.96
141.8
141.4
142.5
34
141.4
141.1
141.6
141.72
141.76.
141.71
141.6
141.1
141.7
R.O. PEHDØ110
tD
B
4,50
-24-
PE(RC)110
przewiert dług. 5,0m
R.O. PEHD Ø225
819212.1.10130
A
140.7
141.3
141.42
141.47
141.41
141.2
140.8
141.3
139.40
LsIV
190/10
0.50
RV
190/9
190/8
LsVI
141.2
190/12
141.0
140.9

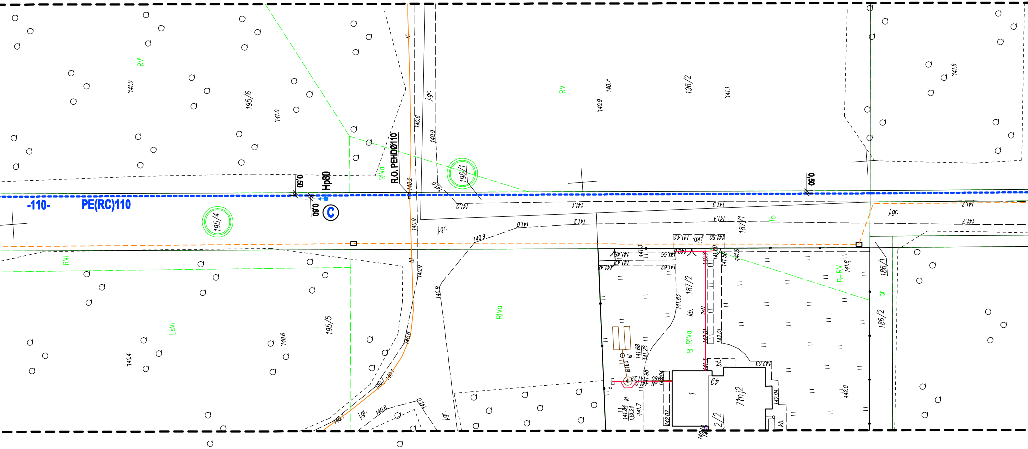
-110-
PE(RC)110
0.50
0.60
Hp80
C
R.O. PEHDØ110
0.50
RVI
RV
RIVa
LsVI
B-RIVa
B-RV
Tp
dr
195/6
195/4
195/5
196/1
196/2
187/1
187/2
186/1
186/2
j.gr.
j.kb.
kb.
bt.
kl
kl160
2eN
1
49
7mj2
2/2
141.0
140.7
140.9
141.1
141.6
140.8
140.2
141.3
141.2
141.4
141.7
141.43
141.50
141.45
141.55
141.47
141.48
141.62
141.83
141.68
141.28
141.98
141.29
141.84
139.24
142.01
142.03
142.04
142.07
142.0
141.8
141.56
140.6
140.4
140.1

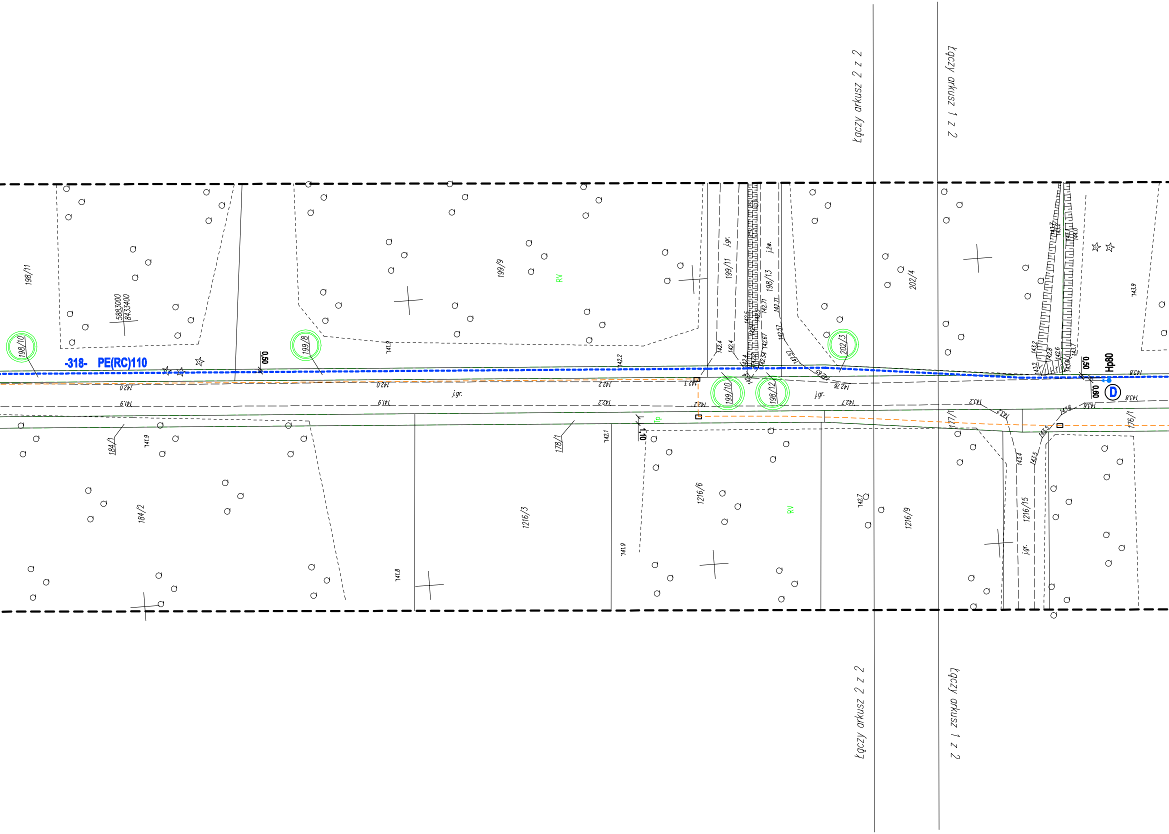
Łączy arkusz 2 z 2
Łączy arkusz 1 z 2
-318- PE(RC)110
Hp80
D
0.50
0,50
0,60
1,10
198/11
198/10
5883000
8433400
199/8
199/9
RV
199/11
j.gr.
j.zw.
198/13
202/3
202/4
199/10
198/12
184/1
184/2
178/1
1216/3
1216/6
1216/9
1216/15
177/1
176/1
Tp
142.0
141.9
142.2
142.3
142.4
142.7
142.71
142.57
142.76
143.2
143.4
143.5
143.6
143.8
143.9
144.0
141.8
142.1

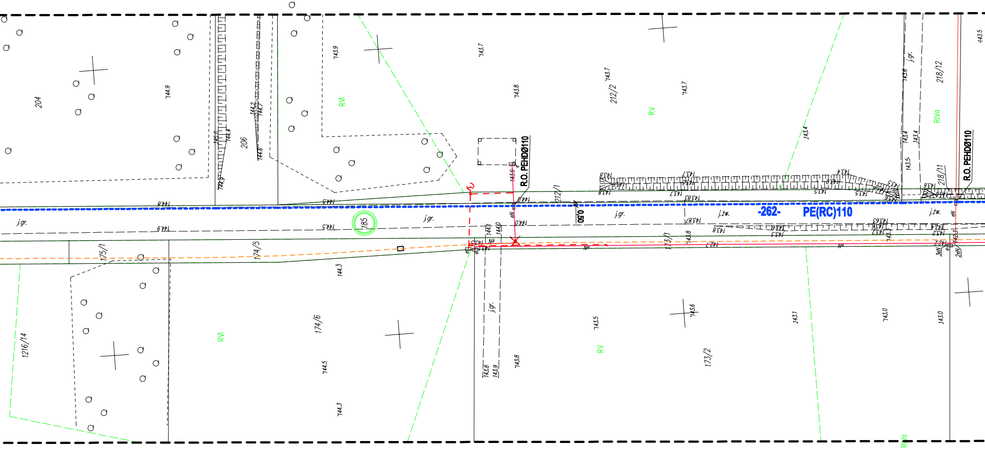
204
206
212/2
212/1
218/12
218/11
175/1
174/5
174/6
173/1
173/2
1216/14
185
RVI
RV
RIVa
R.O. PEHDØ110
R.O. PEHDØ110
-262-
PE(RC)110
0.50
j.gr.
j.żw.
144.9
144.8
144.5
144.3
144.0
143.9
143.8
143.7
143.6
143.5
143.4
143.1
143.0
142.7
eN
2eN
3eN

PROJEKT ZAGOSPODAROWANIA TERENU

skala 1:500

BUDOWA SIECI WODOCIĄGOWEJ ROZDZIELCZEJ Z RUR PE(RC) Ø110

dług. 820,0m

w obr. geod. Nr 0001 Baciuty po dz. nr ewid. 34, 190/10, 195/4, 196/1, 198/10, 199/8, 199/10, 198/12, 202/3, 185, 229/5, 232, 252/1, gmina Turośń Kościelna

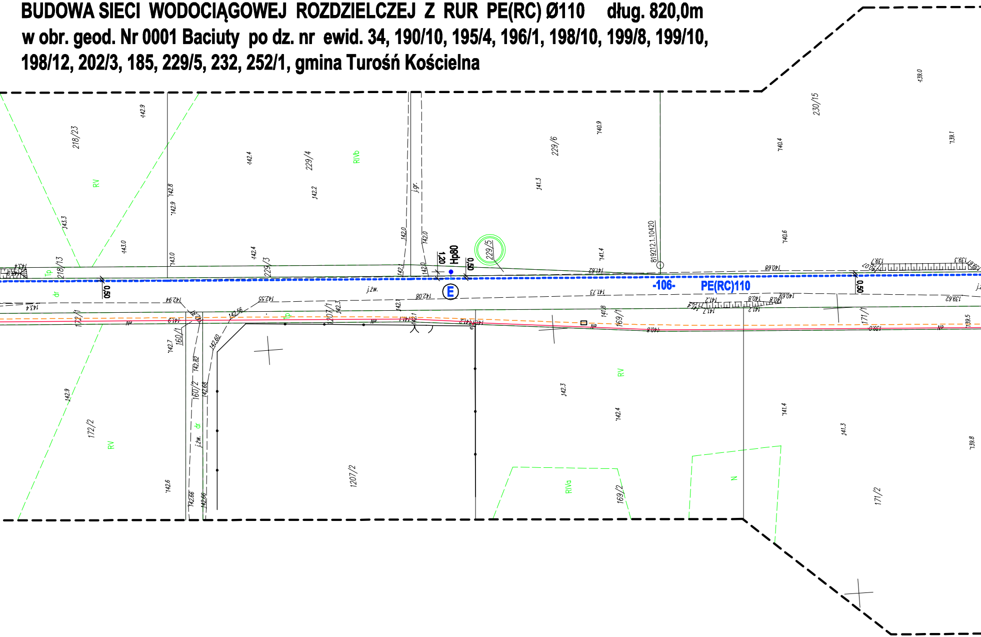

218/23
RV
229/4
RIVb
j.gr.
229/6
230/15
819212.1.10420
Hp80
1,20
0,50
229/5
218/13
Tp
229/3
E
j.zw.
-106-
PE(RC)110
0,50
dr
172/1
160/1
1207/1
169/1
171/1
160/2
j.zw.
dr
172/2
RV
1207/2
RIVa
169/2
N
171/2
RV

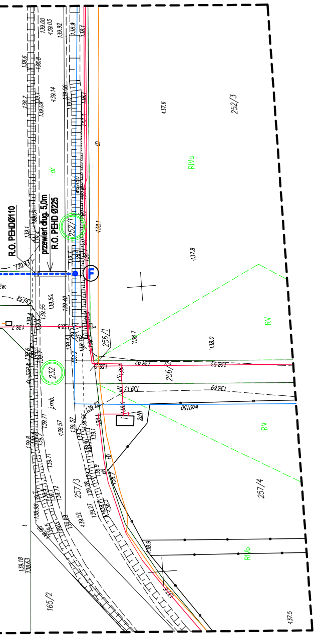
R.O. PEHDØ110
przewiert dług. 5,0m
R.O. PEHD Ø225
F
252/3
RIVa
RV
RIVb
dr
256/1
256/2
232
257/1
257/3
257/4
165/2
jmb.
wo150

MAPA DO CELÓW PROJEKTOWYCH arkusz 1 z 2

Oznaczenia kancelaryjne zgłoszonej pracy geodezyjnej	Nr Rob. Wyk.: 170/2022 GKNIV.6642.1.2362.2022
M I E J S C O W O Ś Ć	w. Baciuty dz. ewid. 195/4,187/1,185 i inne
Jednostka ewidencyjna identyfikator	200211_2
Jednostka ewidencyjna nazwa	gmina Turośń Kościelna
Obręb ewidencyjny identyfikator	200211_2.0001
Obręb ewidencyjny nazwa	Baciuty
S K A L A M A P Y	1 : 500
Nazwa układu współrzędnych prostokątnych płaskich	PUWG 2000 strefa 8
Nazwa układu współrzędnych wysokościowych	PL-KRON60-NH
Oznaczenie granic obszaru, który był przedmiotem aktualizacji	▬ ▬ ▬
Oznaczenie i symbol konturu użytku gruntowego, który nie jest ujawniony w bazie danych ewidencji gruntów i budynków	BRAK
data opracowania mapy 28.04.2022	ark. mapy zas. 8.192.12.09.3.2; -4 8.192.12.14.1.2; -1.4 -3.2
PRZEDSIĘBIORSTWO USŁUG GEODEZYJNYCH I KARTOGRAFICZNYCH „GEO-SERWIS” Andrzej Ignatowicz, Andrzej Kamiński s.c. 15-077 Białystok, ul. Warszawska 36 tel. 74 32 479, 0602 357 163 NIP 966-08-37-097 pieczątka NAZWA / imię i nazwisko Wykonawcy data i podpis osoby reprezentującej W Y K O N A W C Ę	GEODETA UPRAWNIONY inż. Andrzej Ignatowicz zaśw. kwalif. 8193 pieczątka imię i nazwisko nr uprawnień oraz data i podpis geodety uprawnionego, który opracował mapę

INFORMACJA O PUNKTACH OSNOWY PODSTAWOWEJ I SZCZEGÓŁOWEJ W GRANICACH OPRACOWANIA

Nr punktu
819212.1.10130
819212.1.10420

Poświadczam, że niniejszy dokument został opracowany w wyniku prac geodezyjnych i kartograficznych, których rezultaty zawiera operat techniczny pozytywnie zweryfikowany. Jednocześnie informuję, że jestem świadomy odpowiedzialności karnej za złożenie fałszywego oświadczenia.

Identyfikator zgłoszenia prac geodezyjnych	GKNIV.6642.1.2362.2022
Organ służby geodezyjnej, który otrzymał zgłoszenie.	STAROSTA POWIATU BIAŁOSTOCKIEGO
Wykonawca prac geodezyjnych	PUGiK GEO-SERWIS A.Ignatowicz, A.Kamiński s.c.
Nr oraz data sporządzenia dokumentu zawierającego wynik pozytywnej weryfikacji.	GKNIV.6642.1.2362.2022_1 z dn.12.05.2022r.
Imię i nazwisko oraz nr uprawnień zawodowych kierownika prac.	inż. Andrzej Ignatowicz Nr uprawnień 8193

SZKIC ORIENTACYJNY

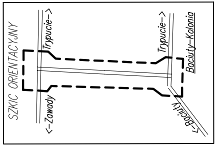
Trypucie->
<-Zawady
Trypucie->
Baciuty-Kolonia
<-Baciuty

Uzgodniono z Inwestorem
i zarządcą dróg gminnych publicznych

OZNACZENIA:

w - istn. sieć wodociągowa rozdzielcza
e - istn. kable energetyczne
t - istn. kable telekomunikacyjne
- - - - proj. sieć wodociągowa rozdzielcza z rur PE(RC)Ø110
- proj. zakres opracowania sieci wodociągowej rozdzielczej od węzła "A" do węzła "F"

Wkreślono na podstawie licencji

kt-1059.22 - proj. kanał technologiczny telekomunikacyjny wg odrębnego opracowania
e-1059.22osw - proj. kable energetyczne wg odrębnego opracowania

rurociąg sieci wodociągowej rozdzielczej
PE(RC) Ø110mm dług. 820,0m

USŁUGI PROJEKTOWE - Jerzy Zawadzki 18-100 Łapy ul. Długa 10 tel. 602 236 419 e-mail: jerzyzawadzki13@wp.pl		
OBIEKT : budowa sieci wodociągowej rozdzielczej w Baciutach, gmina Turośń Kościelna		
ADRES bud.: obręb geod. 0001 Baciuty, gmina Turośń Kościelna po dz. nr ewid. 34, 190/10, 195/4, 196/1, 198/10, 199/8, 199/10, 198/12, 202/3, 185, 229/5, 232, 252/1		
INWESTOR : Gmina Turośń Kościelna		SKALA 1:500
NAZWA RYSUNKU : projekt zagospodarowania terenu	Nr rys. PZT-1	DATA 19.09.2022.
PROJEKTANT mgr inż. Iwona Buklaho upr. w specj. instal. w zakresie sieci, instal. nr PDL/0137/POOS/13	PODPIS	
WSPÓŁPRACA mgr inż. Jerzy Zawadzki upr. w specj. sieci i inst. sanit. nr BI / 372 / 89	PODPIS	