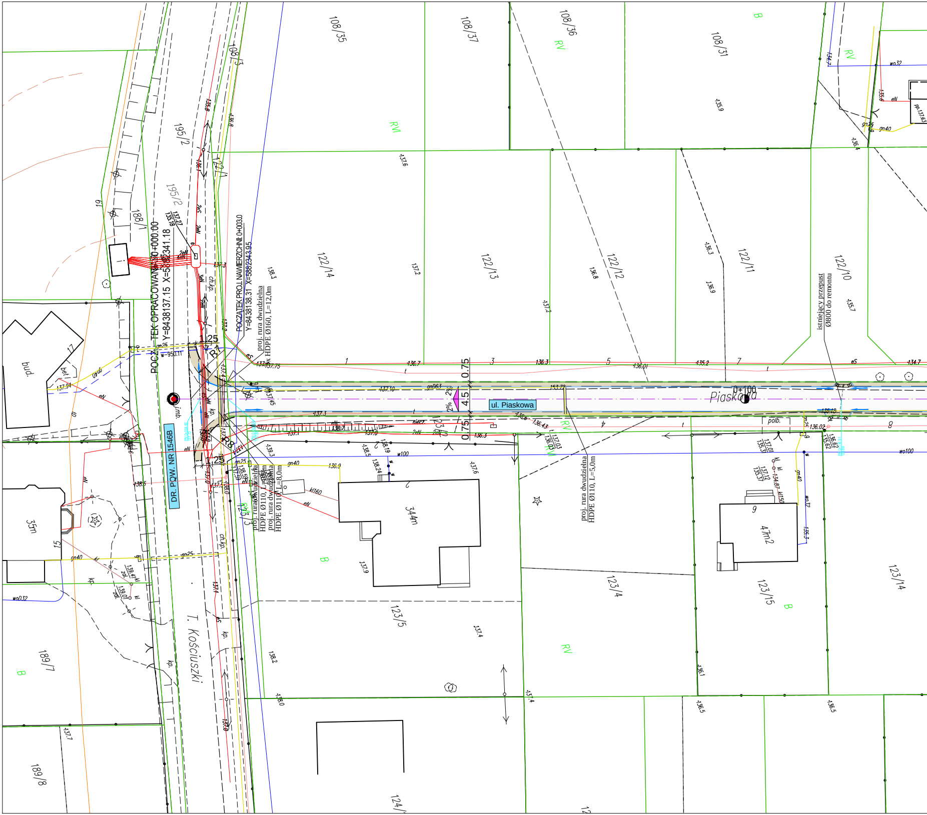
POCZĄTEK OPRACOWANIA 0+000.00
Y=8438137.15 X=5882341.18
POCZĄTEK PROJ. NAWIERZCHNI: 0+003.0
Y=8438138.31 X=5882343.95
proj. rura dwudzielna
2x HDPE Ø160, L=12,0m
DR. POW. NR 1546B
ul. Piaskowa
Piaskowa
0+100
T. Kościuszki
istniejący przepust
Ø800 do remontu
proj. rura dwudzielna
HDPE Ø110, L=5,0m
proj. rura dwudzielna
HDPE Ø110, L=8,0m
1.25
R7
R8
0.75
4.5
0.75
2%
2%
108/35
108/37
108/36
108/31
108/13
195/2
188/1
122/14
122/13
122/12
122/11
122/10
123/4
123/5
123/15
123/14
123/3
189/7
189/8
124/
bud.
35m
344m
47m2
polb.
RV
RVI
B
imb.
ch.kp.
kp.
w-950.11
gn25
gn40
wo100
wo32
kl160
eN
eS
2eN
3eN
4eN
2eS
137.27
135.18
137.3
138.3
137.2
137.6
136.7
136.3
135.2
134.7
137.75
137.45
136.9
139.3
138.5
138.19
137.9
138.2
137.4
136.1
136.5
135.7
135.9
136.8
136.9
135.2
136.02
137.94

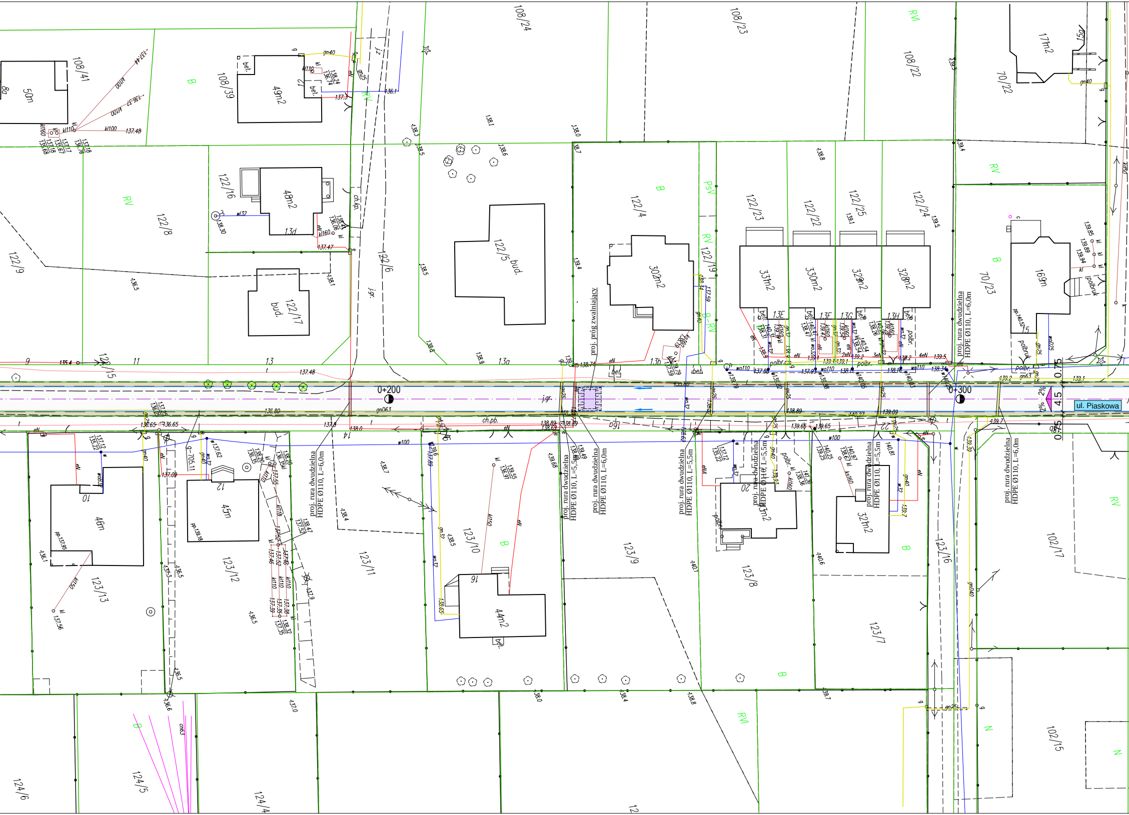
ul. Piaskowa
0+200
0+300
proj. próg zwalniający
proj. rura dwudzielna HDPE Ø110, L=6,0m
proj. rura dwudzielna HDPE Ø110, L=5,5m
2%
2%
4.5
0.5
0.5
108/41
108/39
108/24
108/23
108/22
70/22
122/9
122/8
122/16
122/17
122/6
122/5
122/4
122/19
122/23
122/22
122/25
122/24
70/23
123/13
123/12
123/11
123/10
123/9
123/8
123/7
123/16
102/17
102/15
124/6
124/5
124/4
RV
B
PsV
N
bud.
bet.
ch.pb.
ch.kp.
j.gr.
gn40
gn25
gn63
w100
w110
kl110
kl100
kl160
eN
t
polbr.
polbruk
49m2
48m2
50m
302m2
331m2
330m2
329m2
328m2
169m
46m
45m
44m2
32m2
13d
13a
13b
13E
13F
13G
13H
9
11
13
15
14
16
10
12
20
22

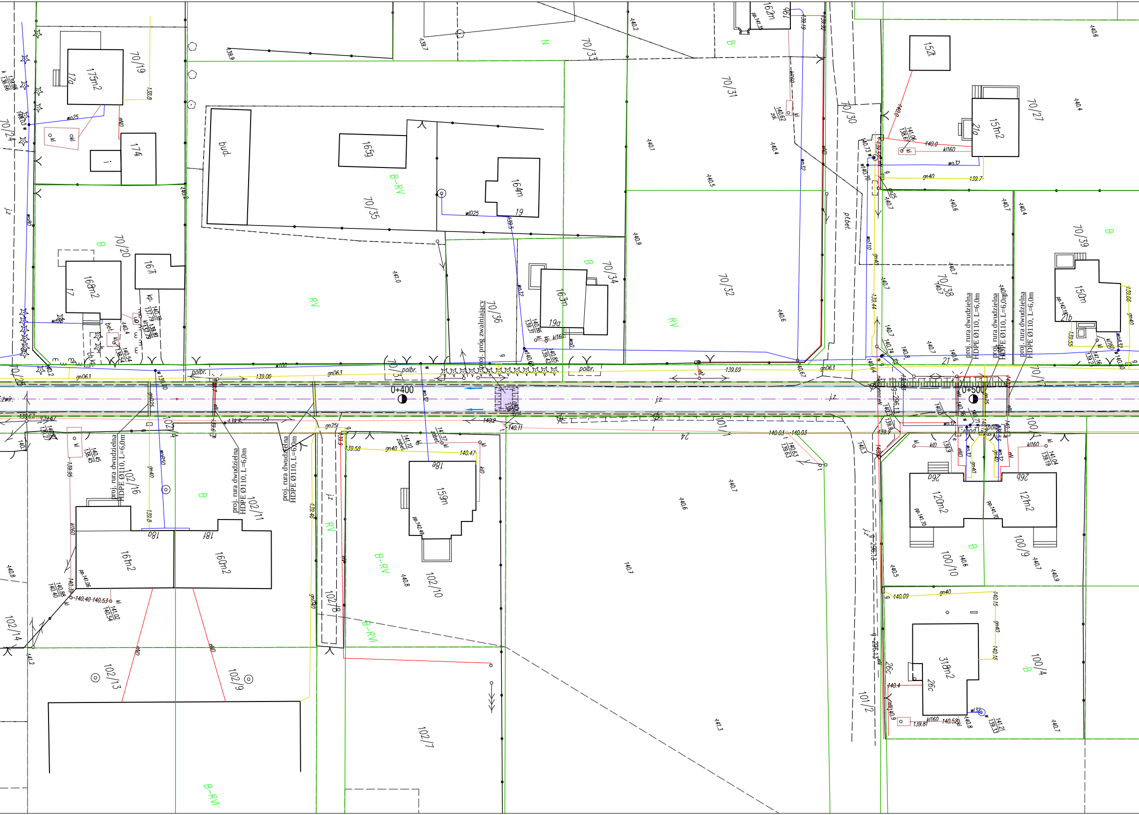

70/19
175m2
17a
174i
70/24
70/20
169m2
17
167i
bud.
165g
164m
19
70/35
B-RV
RV
70/36
proj. próg zwalniający
163m
19a
70/34
70/33
70/31
70/32
162m
19i
70/30
152i
151m2
21a
70/27
70/39
150m
21b
70/38
21
proj. rura dwudzielna HDPE Ø110, L=6,0m
proj. rura dwudzielna HDPE Ø110, L=6,0m
proj. rura dwudzielna HDPE Ø110, L=6,0m
0+400
0+500
j.z.
polbr.
gn063
w100
102/16
161m2
18g
18f
160m2
102/11
102/13
102/9
102/14
102/8
102/10
159m
18e
102/7
B-RV
B-RW
101/1
101/2
120m2
26a
121m2
26b
100/9
100/10
100/4
318m2
26c
B
N

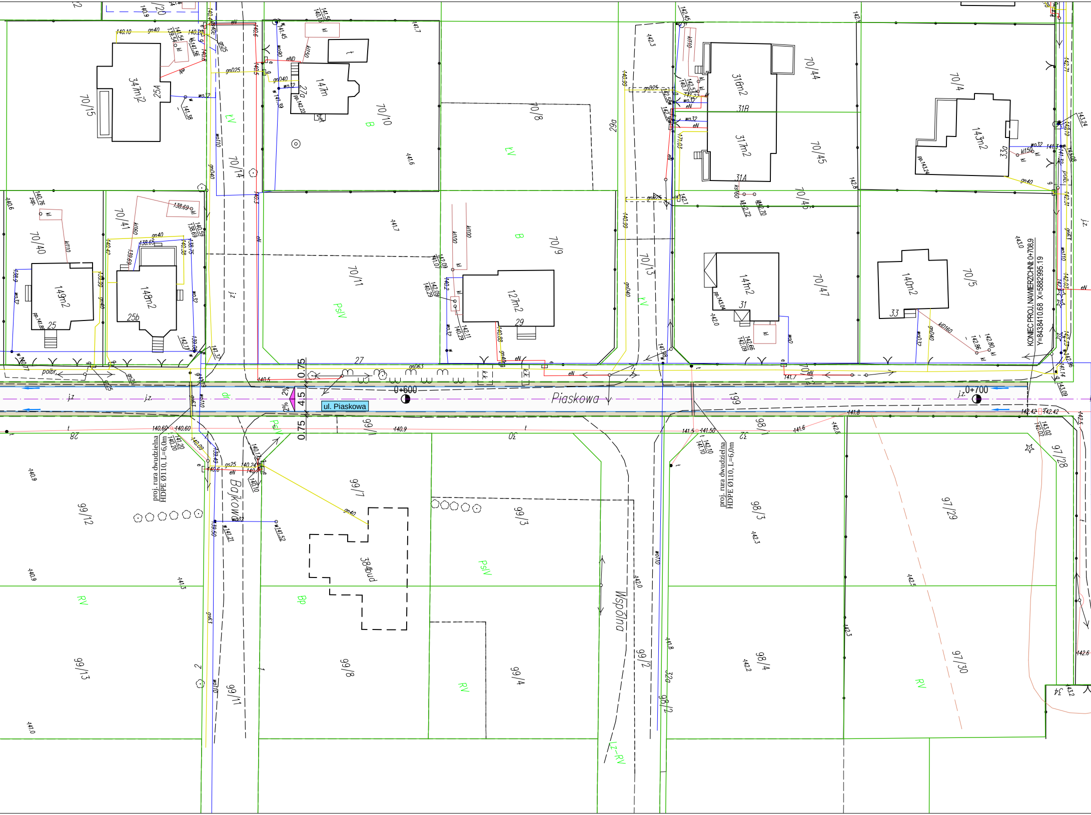
ul. Piaskowa
Piaskowa
Bajkowa
Wspólna
0+600
0+700
KONIEC PROJ. NAWIERZCHNI 0+708.9
Y=843841 0.68 X=5882995.19
proj. rura dwudzielna
HDPE Ø110, L=6,0m
proj. rura dwudzielna
HDPE Ø110, L=6,0m
0.75
4.5
0.75
2%
2%
70/15
70/14
70/10
70/8
70/9
70/11
70/13
70/44
70/45
70/46
70/47
70/4
70/5
70/40
70/41
99/12
99/13
99/11
99/7
99/8
99/3
99/4
99/2
98/1
98/2
98/3
98/4
97/28
97/29
97/30
347m2
25A
147m2
27a
127m2
29
316m2
31B
317m2
31A
141m2
31
143m2
33c
140m2
33
149m2
25
148m2
25b
384bud
28
30
32
27
199
LV
B
PsIV
RV
Bp
Lz-RV
j.z.
k.k.
polbr.
pp.141.8
pp.142.22
pp.143.04
pp.143.24
140.9
140.6
141.7
141.6
142.3
142.0
142.5
141.0
141.8
142.6
142.2
143.24
142.42
141.6
140.60
140.9

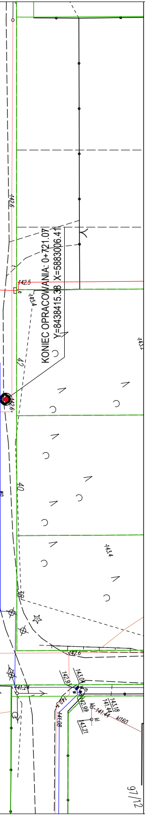
KONIEC OPRACOWANIA: 0+721.07
Y=8438415.38 X=5883006.41
142.6
142.5
143.4
143.2
42
40
38
142.6
143.4
141.24
142.93
143.04
142.99
143.18
141.44
141.44
143.21
141.08
kl160
97/12

PROJEKT ZAGOSPODAROWANIA TERENU

SKALA 1:500

LEGENDA:

Projektowane:

▭	**Nawierzchnia jezdni** (kostka betonowa - kolor szary)
▨	**Nawierzchnia poboczy** (kostka betonowa - kolor grafitowy)
▨	**Nawierzchnia progu zwalniającego** (kostka betonowa - kolor czerwony)
— — —	**Krawężnik betonowy obniżony** (15x30 cm, ustawiony 1 cm poniżej naw. poboczy)
- - - - -	**Opornik betonowy** (12x25 cm, ustawiony 1 cm poniżej naw. jezdni)
───	**Ściek przykrawędziowy** (dwa rzędy kostki obniżone o 2 cm)

Pozostałe:

⊗	**Drzewa do wycinki**
→	**Kierunki spływu wód**

DROGOWIEC Sp. z o.o.

DROGOWIEC Sp. z o.o.
ul. Zwierzyniecka 10 lok. 3; 15-333 Białystok
tel. 796 166 476; e-mail: biuro@spdrogowiec.pl
KRS 0000583625; NIP: 9662100389; REGON: 362887758

INWESTOR:	**Gmina Turośń Kościelna** ul. Białostocka 5 18-106 Turośń Kościelna		
NAZWA OBIEKTU:	Przebudowa drogi gminnej nr 106691B ul. Piaskowej w Niewodnicy Koryckiej		
STADIUM:	PROJEKT WYKONAWCZY		Numer rys.: 2
NAZWA RYS.:	Projekt zagospodarowania terenu		Skala: 1:500
ZESPÓŁ AUTORSKI: *Branża/Projektant*			Data: 02.09.2019
DROGOWA: mgr inż. Piotr Jakubecki PDL/0037/POOD/10	Podpis:	DROGOWA: mgr inż. Paweł Sietejko PDL/0103/POOD/12	Podpis:
DROGOWA: mgr inż. Łukasz Milewski PDL/0098/POOD/11	Podpis:	WASPÓŁPRACA: mgr inż. Marcin Banel	Podpis: