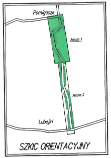
Pomigacze
Arkusz 1
Arkusz 2
Lubejki

SZKIC ORIENTACYJNY

MAPA DO CELÓW PROJEKTOWYCH ARKUSZ 1/2

Oznaczenia kancelaryjne zgłoszonej pracy geodezyjnej		Nr Rob. Wyk.: 560/2015 ODGI.4320.6365.2015
MIEJSCOWOŚĆ		w.Pomigacze dz. ewid. 167, 446/1,542, 688
Jednostka ewidencyjna	identyfikator	200211_2
	nazwa	gmina TUROŚŃ KOŚCIELNA
Obręb ewidencyjny	identyfikator	200211_2.0024
	nazwa	POMIGACZE
SKALA MAPY		1 : 500 (z przetworzenia mapy w skali 1:1000)
Nazwa układu współrzędnych	prostokątnych płaskich	PUWG 2000 strefa 8
	wysokościowych	KRONSZTADT 60
Oznaczenie granic obszaru, który był przedmiotem aktualizacji		▬ ▬ ▪
Oznaczenie i informacje o służebnościach gruntowych mających wpływ na zagospodarowanie gruntów zlokalizowanych w granicach projektowanej inwestycji		Wykonanie niniejszej mapy nie było poprzedzone ustaleniami dotyczącymi ewentualnych służebności gruntowych obciążających grunty położone w granicach projektowanej inwestycji budowlanej.
Oznaczenie i symbol konturu użytku gruntowego, który nie jest ujawniony w bazie danych ewidencji gruntów i budynków		Lz-p
data opracowania mapy 18.01.2016		ark. mapy zas. 8.191.13.07.2; .08.1; 13.1; .07.4; .12.2

PRZEDSIĘBIORSTWO USŁUG
GEODEZYJNYCH I KARTOGRAFICZNYCH
"GEO-SERWIS"
Andrzej Ignatowicz, Andrzej Kamiński s.c.
15-077 Białystok, ul. Warszawska 36
tel. 74 32 479, 0602 357 163
NIP 966-08-37-097

pieczątka
NAZWA / imię i nazwisko Wykonawcy
data i podpis osoby reprezentującej
WYKONAWCĘ

GEODETA UPRAWNIONY
inż. Andrzej Ignatowicz
zaśw. kwalif. 8193

pieczątka
imię i nazwisko nr uprawnień
oraz data i podpis geodety uprawnionego,
który opracował mapę

INFORMACJA O PUNKATACH OSNOWY PODSTAWOWEJ I SZCZEGÓŁOWEJ W GRANICACH OPRACOWANIA

Nr punktu	Stan znaku i rodzaj stabilizacji
–	Punktów osnowy w zakresie brak.

ORYGINAŁ

Poświadcza się, że niniejszy dokument został opracowany w wyniku prac geodezyjnych i kartograficznych, których rezultaty zawiera operat techniczny wpisany do ewidencji materiałów państwowego zasobu geodezyjnego i kartograficznego

Organ prowadzący państwowy zasób geodezyjny i kartograficzny	STAROSTA POWIATU BIAŁOSTOCKIEGO
Identyfikator ewidencyjny materiału zasobu	P.2002.2016.860
Data wpisania operatu technicznego do ewidencji materiałów zasobu	15. 02. 2016
Imię i nazwisko osoby reprezentującej organ	Z up. STAROSTY Wojciech [illegible] Specjalista w Wydziale Geodezji, Katastru i Nieruchomości

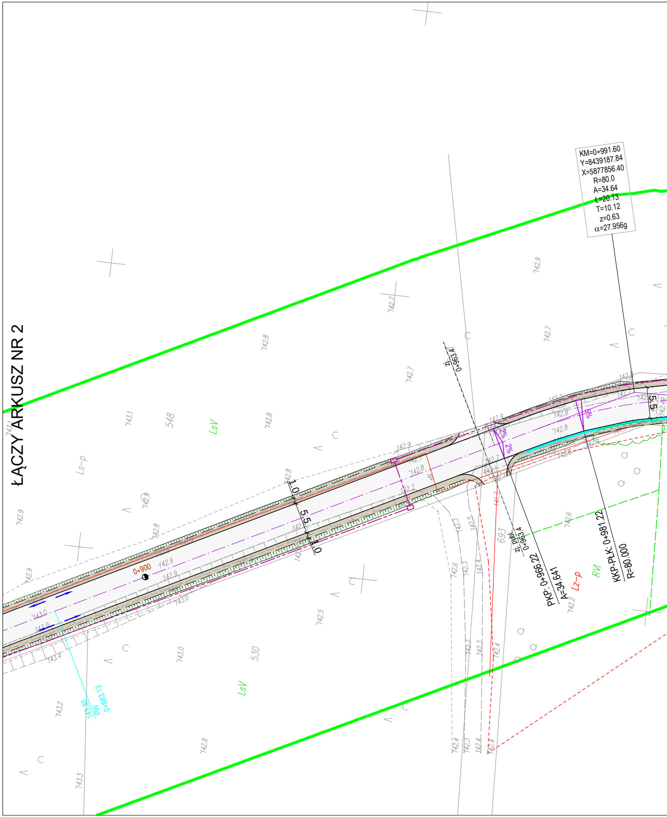
ŁĄCZY ARKUSZ NR 2
KM=0+991.60
Y=8439187.84
X=5877856.40
R=80.0
A=34.64
L=20.13
T=10.12
z=0.63
α=27.956g
PKP: 0+966.22
A=34.641
KKP-PLK: 0+981.22
R=80.000
zl. pub.
0+963.4
0+900
143.20
PW
0+883.13
LsV
LsV
RVI
Ls-p
Lz-p
548
530
69.3
1.0
5.5
1.0
5.5
2%
2%
2%
142.9
142.8
142.7
142.6
142.5
142.4
142.3
142.2
143.0
143.1
143.2
143.3
143.4

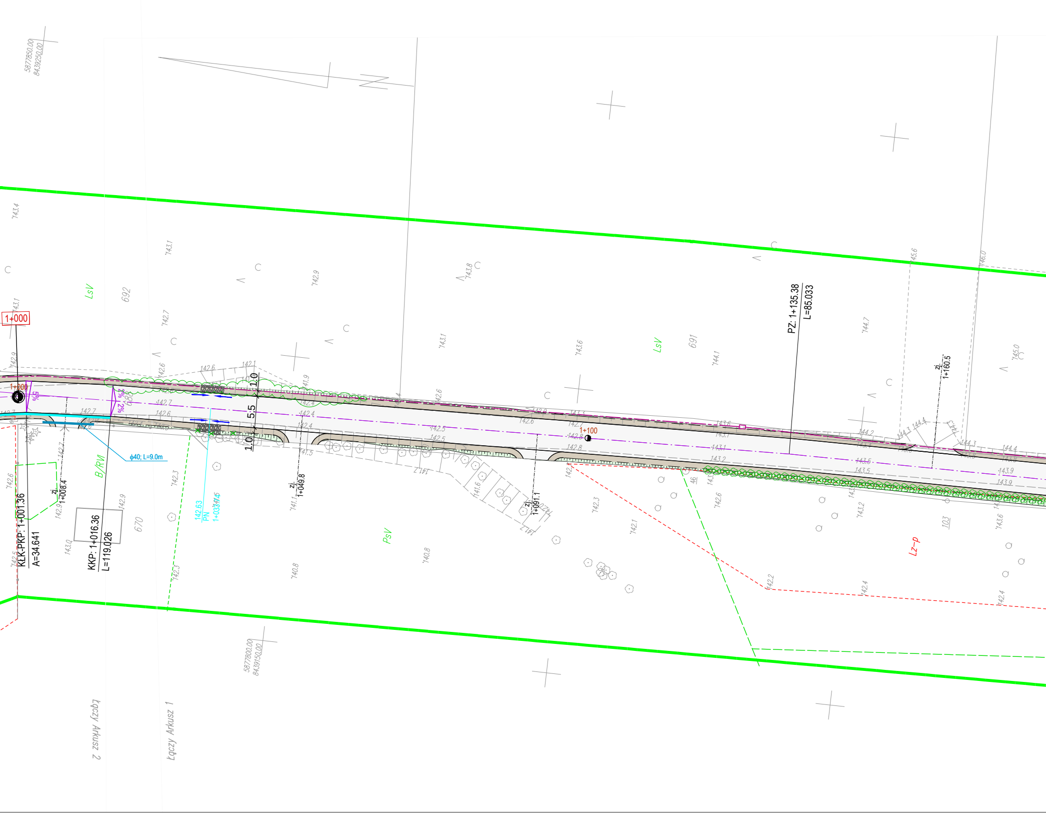
587850.00
843925.00
1+000
KLK-PKP: 1+001.36
A=34.641
KKP: 1+016.36
L=119.026
PZ: 1+135.38
L=85.033
1+100
zj.
1+008.4
zj.
1+049.8
zj.
1+091.1
zj.
1+160.5
ϕ40; L=9.0m
142.63
PN
1+033.45
5.5
1.0
1.0
5%
2%
2%
LsV
LsV
PsV
B/RVI
Lz-p
692
691
670
103
46
143.4
143.1
142.9
142.7
142.6
143.8
143.1
143.6
144.1
144.7
145.6
146.0
145.0
142.1
142.4
142.5
142.8
143.2
143.5
143.9
144.2
144.4
141.5
141.1
141.6
142.3
140.8
142.2
142.4
587800.00
843950.00
Łączy Arkusz 2
Łączy Arkusz 1

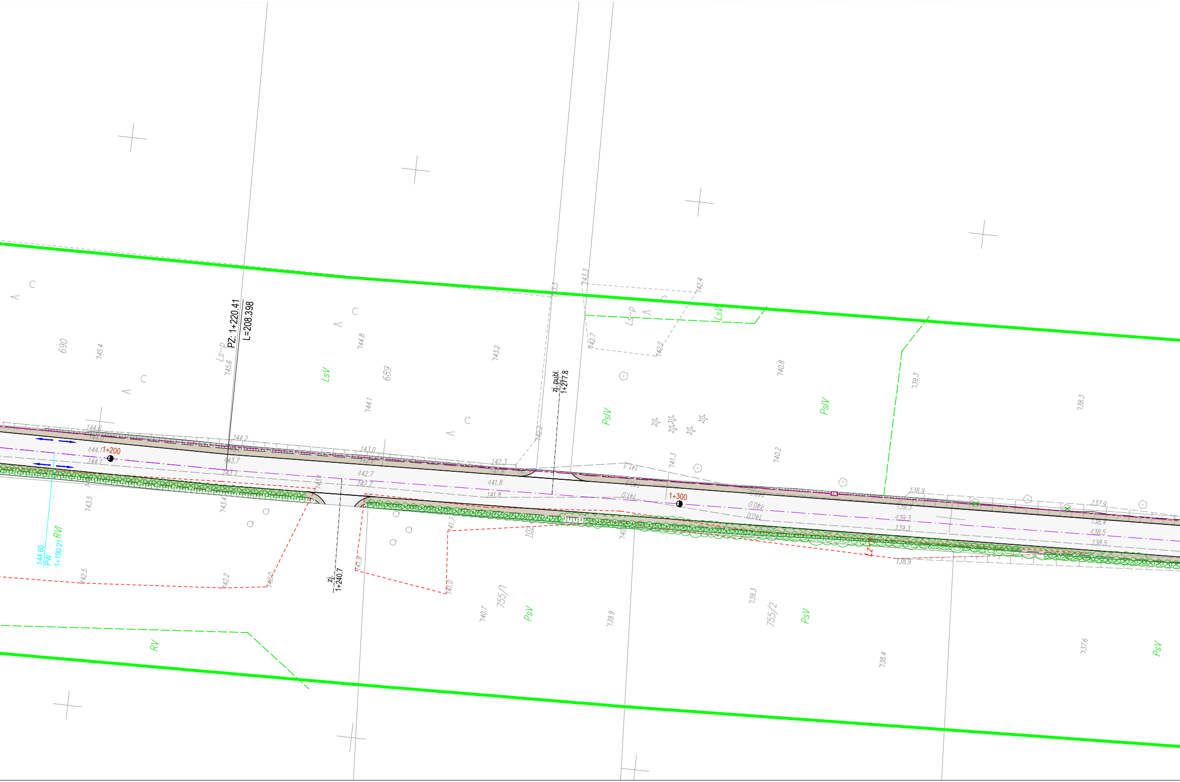
PZ: 1+220.41
L=208.398
zj. publ.
1+277.8
1+200
1+300
zj.
1+240.7
144.60
PW
1+190.21
RV
690
689
755/1
755/2
Ls-p
LsV
PsIV
PsV
RV
145.4
145.6
144.8
143.2
143.3
142.7
142.4
142.2
140.8
139.3
138.3
144.1
140.2
141.3
144.6
144.2
143.0
142.3
144.1
144.1
143.7
143.7
142.7
142.7
141.8
141.8
141.0
140.0
138.9
139.3
139.3
137.9
138.4
138.5
138.5
143.5
143.4
142.5
142.2
141.9
141.7
141.0
140.7
139.9
139.3
138.9
138.4
137.6

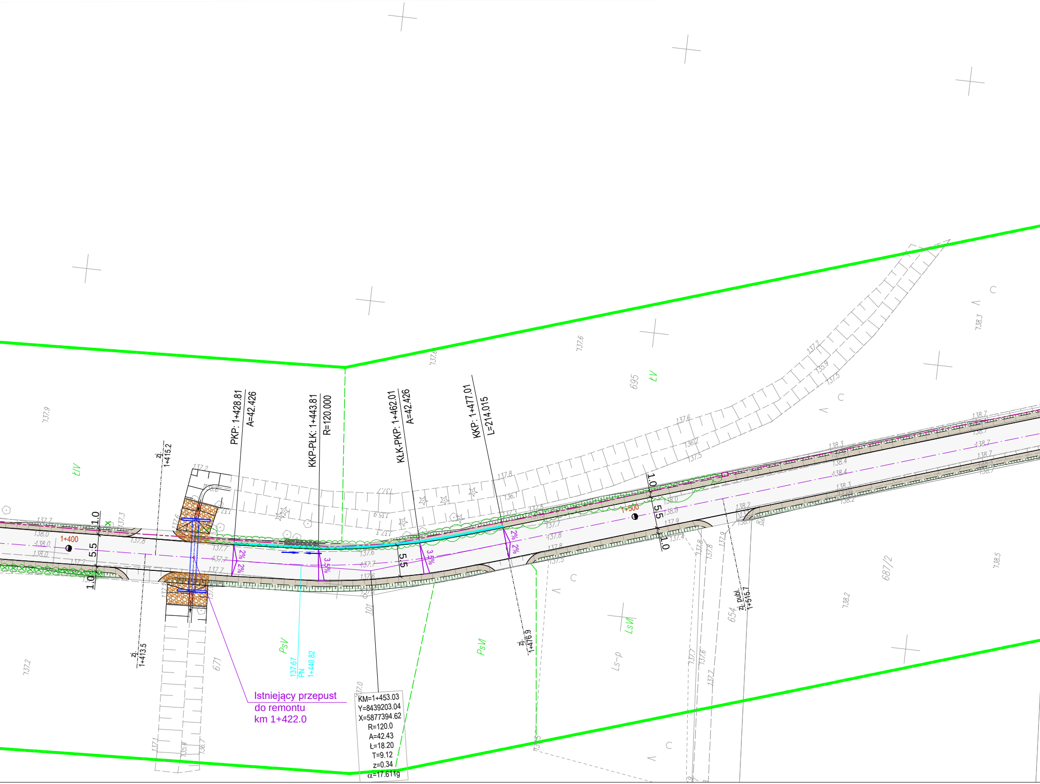
PKP: 1+428.81
A=42.426
KKP-PŁK: 1+443.81
R=120.000
KŁK-PKP: 1+462.01
A=42.426
KKP: 1+477.01
L=214.015
zj.
1+415.2
zj.
1+413.5
zj.
1+476.9
zj. publ.
1+515.7
1+400
1+500
1.0
5.5
1.0
2%
2%
3.5%
3.5%
137.67
PN
1+440.82
Istniejący przepust
do remontu
km 1+422.0
KM=1+453.03
Y=8439203.04
X=5877394.62
R=120.0
A=42.43
Ł=18.20
T=9.12
z=0.34
α=17.611g
ŁIV
ŁV
PsV
PsVI
LsVI
Ls-p
695
671
101
654
687/2
137.9
137.6
137.8
138.3
137.2
137.7
138.0
138.2
138.5
138.7
138.4
137.5

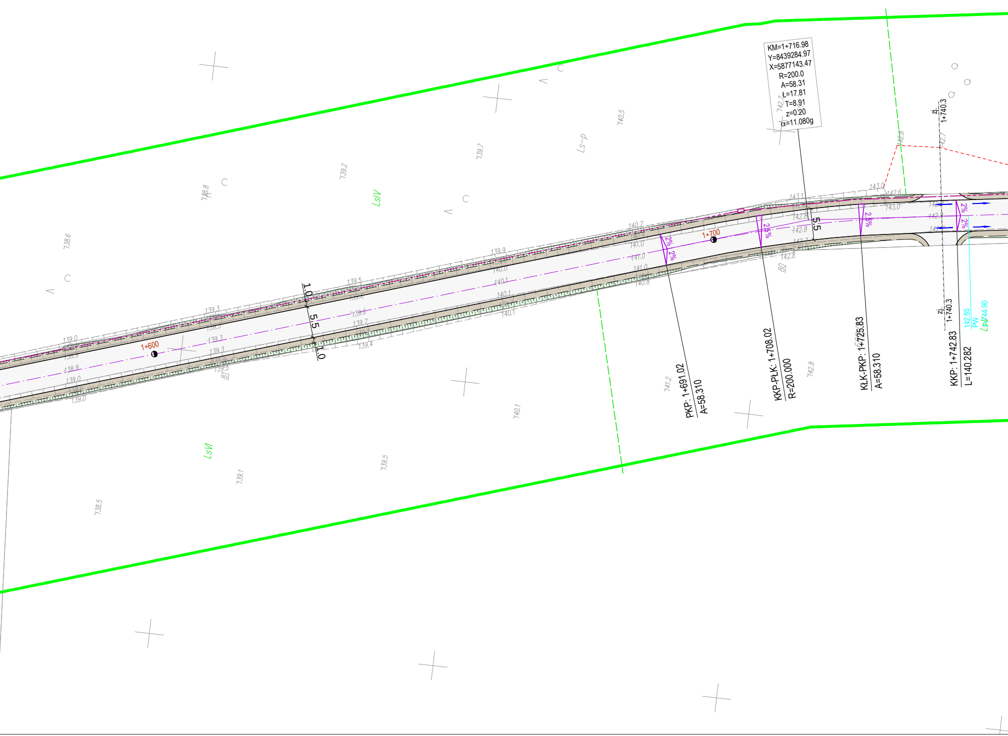
KM=1+716.98
Y=8439284.97
X=5877143.47
R=200.0
A=58.31
Ł=17.81
T=8.91
z=0.20
α=11.080g
zj.
1+740.3
zj.
1+740.3
1+600
1+700
1.0
5.5
1.0
5.5
2%
2%
2.5%
2.5%
2%
2%
PKP: 1+691.02
A=58.310
KKP-PŁK: 1+708.02
R=200.000
KŁK-PKP: 1+725.83
A=58.310
KKP: 1+742.83
L=140.282
142.85
PW
1+744.90
LsIV
LsVI
Ls-p
138.6
138.8
139.2
139.7
140.5
142.7
142.8
142.7
143.0
142.6
143.1
143.0
140.7
141.0
141.0
141.0
140.8
139.9
140.0
140.1
140.1
140.1
139.5
139.6
139.7
139.4
139.3
139.3
139.3
139.3
139.5
139.0
138.9
139.0
139.0
141.2
142.8
140.1
139.5
139.1
138.5
80
81

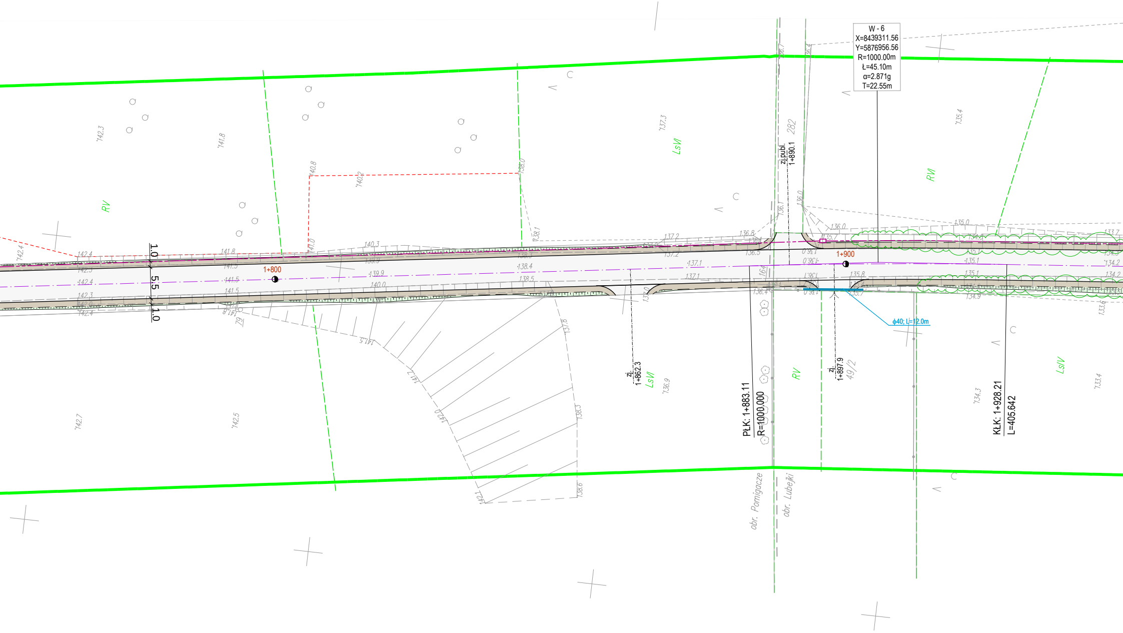
W - 6
X=8439311.56
Y=5876956.56
R=1000.00m
Ł=45.10m
α=2.871g
T=22.55m
1+800
1+900
1.0
5.5
1.0
zj.publ.
1+890.1
zj.
1+862.3
zj.
1+897.9
PŁK: 1+883.11
R=1000.000
KŁK: 1+928.21
L=405.642
ϕ40; L=12.0m
282
49/2
164
79
RV
RV
RVI
LsVI
LsVI
LsIV
obr. Pomigacze
obr. Lubejki
142.3
141.8
140.8
140.2
138.0
137.3
138.1
135.4
136.8
136.0
135.0
142.4
141.8
141.0
140.3
137.2
136.5
135.7
134.9
142.5
141.5
139.9
138.4
137.1
136.0
135.1
134.2
142.4
141.5
139.9
138.5
137.1
135.8
135.1
142.3
140.0
136.4
134.9
141.5
141.7
142.0
137.8
138.3
138.6
136.9
134.3
133.4
133.6
133.7
142.7
142.5
142.1

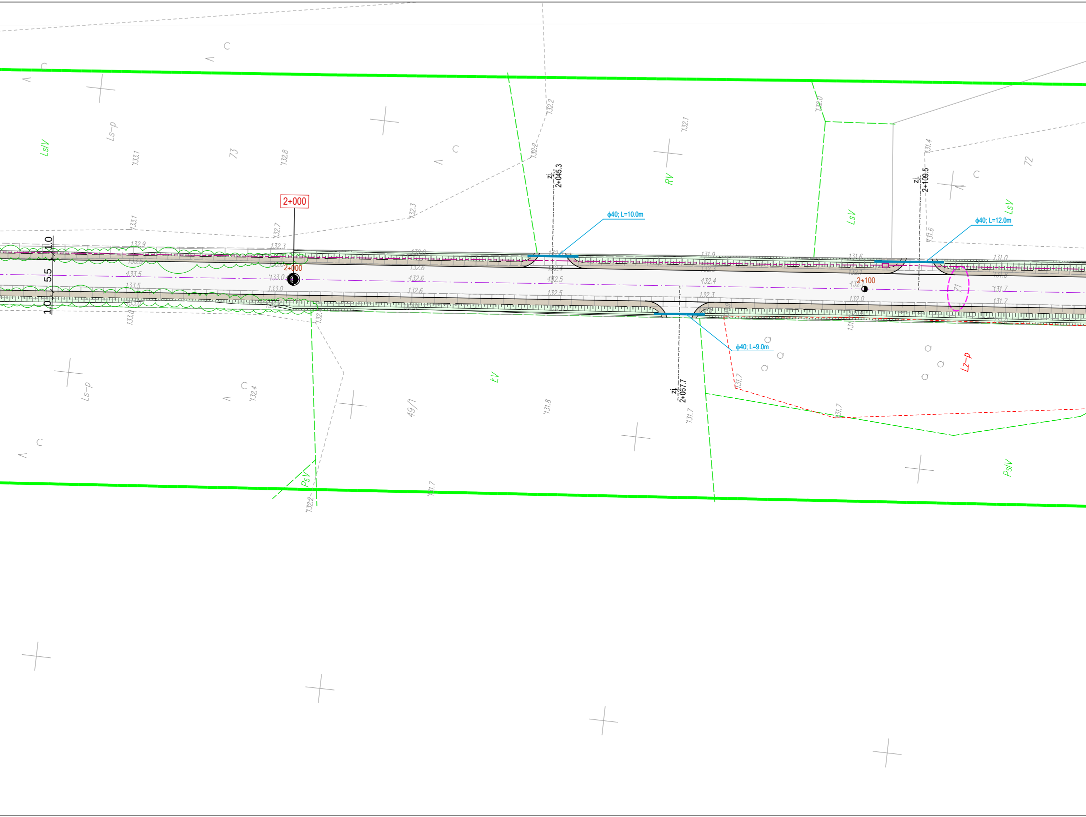
2+000
2+000
2+100
zj. 2+045.3
zj. 2+109.5
zj. 2+067.7
ϕ40; L=10.0m
ϕ40; L=12.0m
ϕ40; L=9.0m
1.0
5.5
1.0
LsIV
Ls-p
73
RV
LsV
LsV
72
71
ŁV
49/1
Ls-p
PsV
PsIV
Lz-p
132.2
132.1
132.0
131.4
133.1
132.8
132.3
133.1
132.7
131.6
132.4
131.8
131.7
131.7
131.7
132.2
133.0
132.6
132.5
132.4
132.3
132.0
131.7

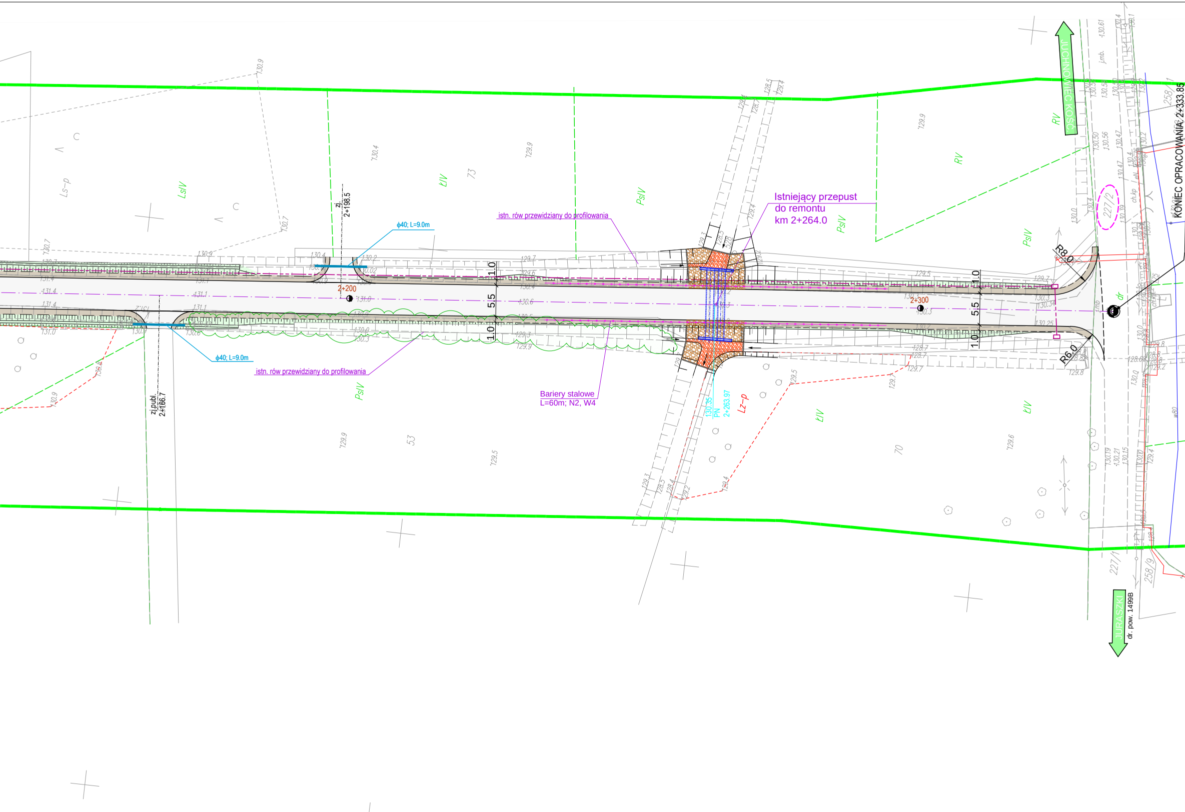
istn. rów przewidziany do profilowania
ϕ40; L=9.0m
zj.
2+198.5
2+200
1.0
5.5
1.0
Istniejący przepust
do remontu
km 2+264.0
2+300
R8.0
R6.0
KONIEC OPRACOWANIA 2+333.85
JUCHNOWIEC KOŚC.
ϕ40; L=9.0m
istn. rów przewidziany do profilowania
zj.publ.
2+166.7
Bariery stalowe
L=60m; N2, W4
130.35
PN
2+263.97
Lz-p
JURASZKI
dr. pow. 1499B
227/2
227/1
258/9
258/1
LsIV
PsIV
ŁIV
RV
Ls-p
53
70
73

ARKUSZ NR 3

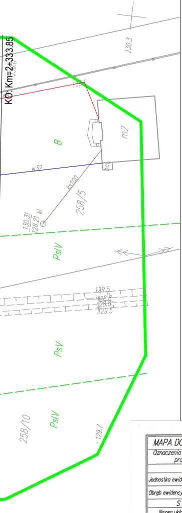
KO: Km=2+333.85
130.0
130.3
130.1
m2
B
w32
bet
ks100
258/5
130.31
128.21 kl
PsIV
129.5
128.8
128.8
129.5
PsV
PsIV
258/10
129.7

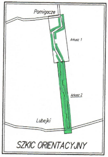
Pomigacze
Arkusz 1
Arkusz 2
Lubejki

SZKIC ORIENTACYJNY

ORYGINAŁ

Poświadcza się, że niniejszy dokument został opracowany w wyniku prac geodezyjnych i kartograficznych, których rezultaty zawiera operat techniczny wpisany do ewidencji materiałów państwowego zasobu geodezyjnego i kartograficznego	
Organ prowadzący państwowy zasób geodezyjny i kartograficzny	STAROSTA POWIATU BIAŁOSTOCKIEGO
Identyfikator ewidencyjny materiału zasobu	P.2002.2016.820
Data wpisania operatu technicznego do ewidencji materiałów zasobu	15. 02. 2016
Imię i nazwisko osoby reprezentującej organ	Z up. STAROSTY Wojciech Zimnoch Specjalista w Wydziale Geodezji, Katastru i Nieruchomości

MAPA DO CELÓW PROJEKTOWYCH ARKUSZ 2/2

Oznaczenia kancelaryjne zgłoszonej pracy geodezyjnej		Nr Rob. Wyk.: 560/2015 ODGI.4320.6365.2015
MIEJSCOWOŚĆ		w. Lubejki dz. ewid. 71, 688
Jednostka ewidencyjna	identyfikator	200211_2
	nazwa	gmina TUROŚŃ KOŚCIELNA
Obręb ewidencyjny	identyfikator	200211_2.0018
	nazwa	LUBEJKI
SKALA MAPY		1:500 (z przetworzenia mapy w skali 1:1000)
Nazwa układu współrzędnych	prostokątnych płaskich	PUWG 2000 strefa 8
	wysokościowych	KRONSZTADT 60
Oznaczenie granic obszaru, który był przedmiotem aktualizacji		▬ ▬ ▪
Oznaczenie i informacje o służebnościach gruntowych mających wpływ na zagospodarowanie gruntów zlokalizowanych w granicach projektowanej inwestycji		Wykonanie niniejszej mapy nie było poprzedzone ustaleniami dotyczącymi ewentualnych służebności gruntowych obciążających grunty położone w granicach projektowanej inwestycji budowlanej.
Oznaczenie i symbol konturu użytku gruntowego, który nie jest ujawniony w bazie danych ewidencji gruntów i budynków		Lz-p
data opracowania mapy 18.01.2016		ark. mapy zas. 8.191.13.12.2; .4; .13.1 .3; 17.2; .18.1

PRZEDSIEBIORSTWO USŁUG GEODEZYJNYCH I KARTOGRAFICZNYCH
"GEO-SERWIS"
Andrzej Ignatowicz, Andrzej Kamiński s.c.
15-077 Białystok, ul. Warszawska 36
tel. 74 32 479, 0602 357 163
NIP 966-08-37-097

pieczątka
NAZWA / imię i nazwisko Wykonawcy
data i podpis osoby reprezentującej
WYKONAWCĘ

GEODETA UPRAWNIONY
inż. Andrzej Ignatowicz
zaśw. kwalif. 8193

pieczątka
imię i nazwisko nr uprawnień
oraz data i podpis geodety uprawnionego,
który opracował mapę

INFORMACJA O PUNKATACH OSNOWY PODSTAWOWEJ I SZCZEGÓŁOWEJ W GRANICACH OPRACOWANIA

Nr punktu	Stan znaku i rodzaj stabilizacji
–	Punktów osnowy w zakresie brak.

LEGENDA:

Projektowane:

▭	Nawierzchnia jezdni z betonu asfaltowego
▨	Nawierzchnia pobocza z kruszywa naturalnego
🟩	Zieleń - trawniki
▦	Bruk na zaprawie cementowo piaskowej
—	Krawędź jezdni
- - -	Krawędź pobocza
━	Krawężnik betonowy 15x30cm
╍	Krawężnik betonowy 15x22cm - obniżony
━	Krawężnik betonowy 15x22cm - obniżony
━	Przepusty z rur HDPE
×	Drzewa do wycięcia
☁	Krzaki do wykarczowania
○	Działki stanowiące pas drogowy (dr. gminna)
○	Działki stanowiące pas drogowy (dr. powiatowa)

Projektowane uzbrojenie:

–·–·–▭–	Projektowany kanał technologiczny

Istniejące uzbrojenie:

kd	Kanalizacja deszczowa
k	Kanalizacja sanitarna
w	Sieć wodociągowa
eN, eS	Doziemne sieci energetyczne
←∘→	Napowietrzne linie energetyczne
-∘-	Latarnie oświetleniowe
▭	Kanalizacja teletechniczna
t	Kablowa linia teletechniczna

Jednostka projektowa:	**Protras Piotr Jakubecki** ul. Zwierzyniecka 10 lok.8; 15-333 Białystok Tel: 792 333 689; e-mail: biuro@protras.pl NIP: 542-277-80-49; REGON: 360207370		
Inwestor:	**Gmina Turośń Kościelna** ul. Białostocka 5 18-106 Turośń Kościelna		
OBIEKT:			
Przebudowa drogi gminnej nr 106694B na odcinku od drogi powiatowej nr 1500B w m. Pomigacze do drogi powiatowej nr 1499B w Lubejkach wraz z budową kanału technologicznego			
Nazwa rysunku:	PLAN SYTUACYJNY		
Stadium: P.W.	Skala: 1:500	Nr rysunku: 2	Data: 29.02.2016
Projektant:		Sprawdzający:	
BRANŻA DROGOWA			
mgr inż. Piotr Jakubecki uprawnienia do projektowania bez ograniczeń w specjalności drogowej **PDL/0037/POOD/10**			