ŁĄCZY ARKUSZ NR 1

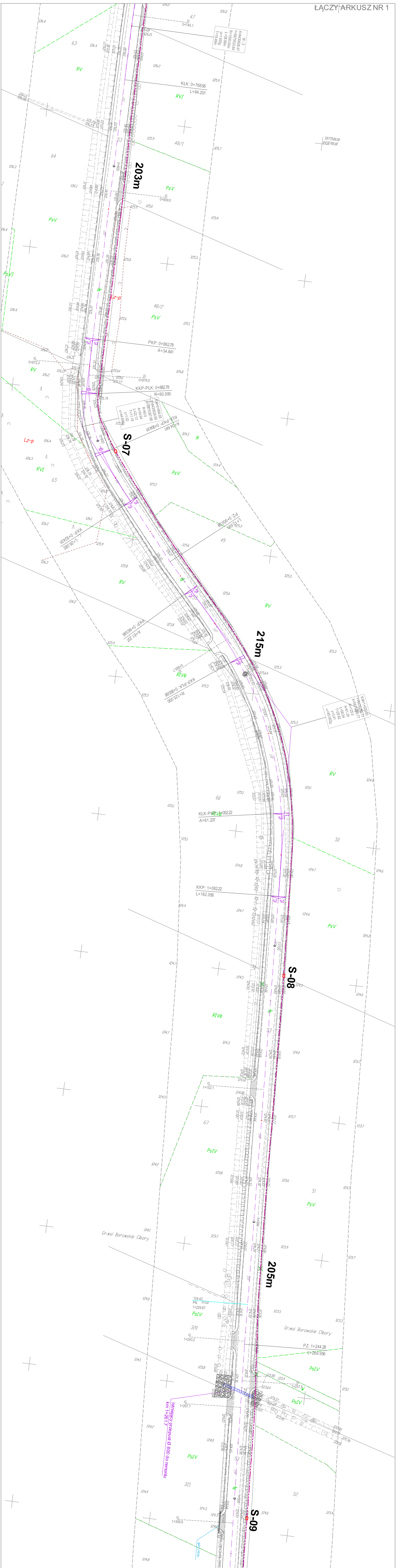
W - 3
X=8430626.47
Y=5875533.64
R=1500.00m
Ł=38.99m
α=1.655g
T=19.49m
zj.
0+745.1
KŁK: 0+768.58
L=94.201
203m
PKP: 0+862.78
A=34.641
zj.
0+876.0
KKP-PŁK: 0+882.78
R=60.000
KM=0+894.85
Y=8430626.69
X=5875387.88
R=60.0
A=34.64
Ł=22.13
T=11.19
z=1.02
α=44.696g
KŁK-PKP: 0+904.91
A=34.641
S-07
PZ: 0+950.99
L=12.694
PKP: 0+963.68
A=61.237
zj.
0+985.7
KKP-PŁK: 0+993.68
R=125.000
215m
KM=1+025.00
R=125.0
A=61.24
Ł=58.54
T=29.82
z=3.41
α=45.092g
KŁK-PKP: 1+052.22
A=61.237
KKP: 1+082.22
L=162.056
S-08
zj.
1+152.1
Gr.wsi Borowskie Cibory
205m
124.42
PN
1+229.87
zj.
1+243.2
PZ: 1+244.28
L=269.956
zj.
1+257.5
zj.
1+267.1
Istniejący przepust Ø 800 do remontu
km 1+261.7
zj.
1+308.9
S-09
47
48/1
48/2
49
50
51
52
53
63
64
65
66
67
320
321
RV
RVI
PsV
PsVI
PsIV
RIVb
N
Lz-p
dr
0+800
0+900
1+100
1+200
1+300
2%
3.5%
6%

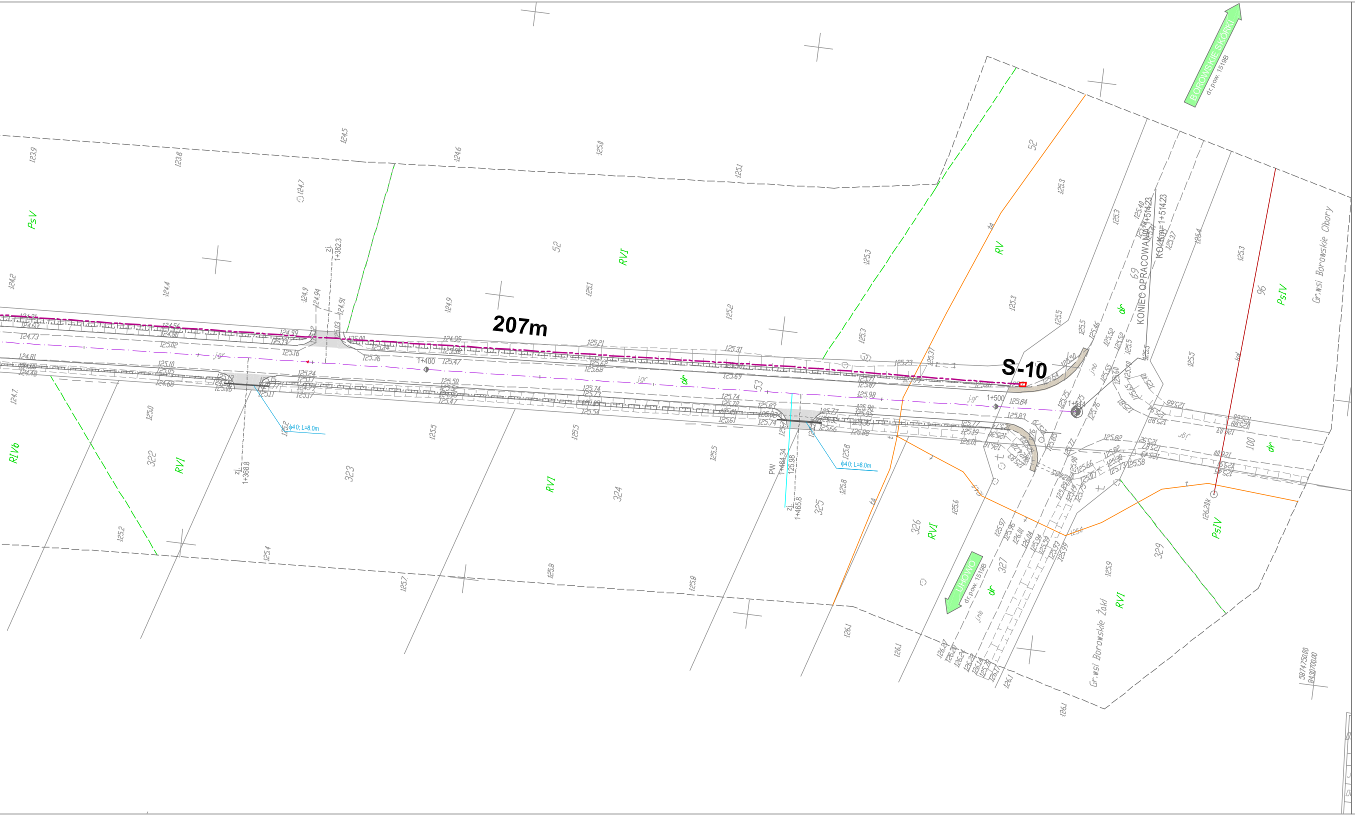
207m
S-10
KONIEC OPRACOWANIA Km=1+514.23
KO/Km=1+514.23
UHOWO
dr.pow. 1519B
BOROWSKIE SKÓRKI
dr.pow. 1519B
Gr.wsi Borowskie Żaki
Gr.wsi Borowskie Cibory
zj. 1+368.8
zj. 1+382.3
PW 1+464.34 125.98
zj. 1+465.8
φ40; L=8.0m
1+400
1+500
322
323
324
325
326
327
329
52
53
69
96
100
RIVb
RVI
RV
PsV
PsIV
dr
jgr
5874750.00
8430700.00

OZNACZENIA:

-------------- - projektowany kanał technologiczny w układzie pionowym:

RO1 - rura osłonowa RHDPEp Ø 40/3,7mm - kanalizacja pierwotna 1 (pusta)
– warstwa górna ciągu

RO2 - rura osłonowa RHDPEp Ø 40/3,7mm - kanalizacja pierwotna 2 (pusta)
– warstwa dolna ciągu

S-01 🟥 - projektowana studnia kanału technologicznego typu SK-1

ARKUSZ NR 2

Jednostka projektowa:	**Protras Piotr Jakubecki** ul. Zwierzyniecka 10 lok.8; 15-333 Białystok Tel: 792 333 689 ; e-mail: biuro@protras.pl NIP: 542-277-80-49 ; REGON 360207370		
Inwestor:	**Gmina Turośń Kościelna** ul. Białostocka5 18-106 Turośń Kościelna		
OBIEKT:			
Przebudowa drogi gminnej nr 106670B na odcinku od drogi wojewódzkiejnr nr 682 do drogi powiatowej nr 1519B w Borowskich Ciborach			
Nazwa rysunku:	PLAN KANAŁU TECHNOLOGICZNEGO		
Stadium: P.W.	Skala: 1:500	Nr rysunku: 1	Data: 04.2016
Projektant:		Współpraca	
BRANŻA ELEKTRYCZNA			
mgr inż. Robert Ardziszewski uprawnienia bud. do proj. w spec. sieci, instal. i urządzeń elektrycznych **PDL/0039/PWOE/05**		**inż. Rafał Michalczuk**	